



Famiglie per
l'Accoglienza

PELLEGRINAGGIO REGIONALE D'INIZIO ANNO SANTUARIO MADONNA DI BARBANA GRADO (GO)

DOMENICA 21 settembre 2014

***“LA GIORNATA D'INIZIO ANNO
DEVE FARE “ALZARE LO SGUARDO”, COME I
PRIMI, GRANDI PROFETI RIPETEVANO SPESSO.
“ALZARE LO SGUARDO” VUOL DIRE ENTRARE
CON TUTTA L'ANIMA, CON TUTTO IL CUORE,
DENTRO LA GRANDE MEMORIA DI CRISTO: È
PERCIÒ UN MOMENTO DI ENTUSIASMO PER
CRISTO E PER LA MISSIONE CHE CI HA
AFFIDATA”***

***DON LUIGI GIUSSANI
(DAL LIBRO “IL MIRACOLO DELL'OSPITALITÀ”)***

Seguendo l'indicazione di Don Giussani desideriamo
iniziare il nuovo anno con un gesto di domanda ed
unità

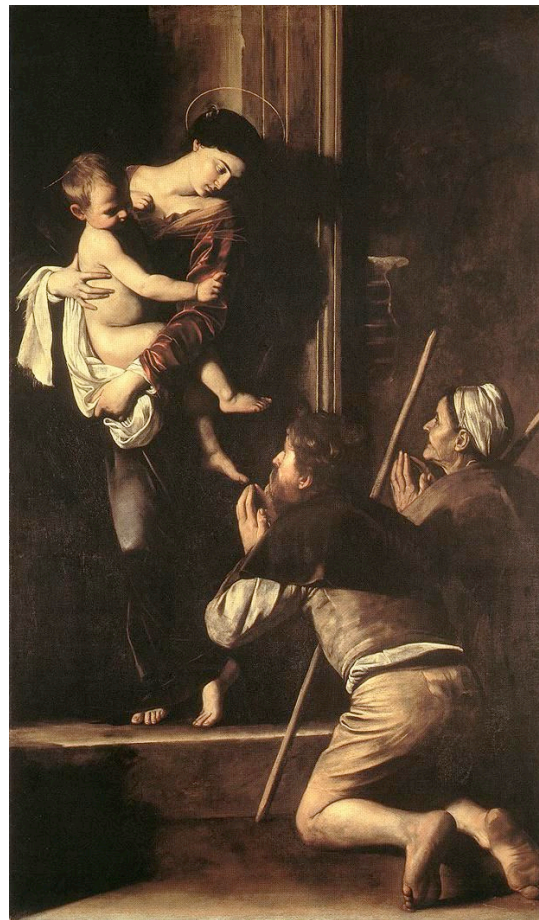

“Madonna dei Pellegrini” - Caravaggio

Ore 9.00 - Ritrovo a Grado alla biglietteria del traghetto - NB bisogna parcheggiare!
Ore 9.30 - Partenza con traghetto di linea
Ore 10.00 - Arrivo all'isola di Barbana e Inizio S.Rosario
Ore 11.00 - S.Messa in Santuario
Segue il pranzo
Il pellegrinaggio si svolgerà anche in caso di maltempo in spazi coperti

Info: Udine: Marcella 3284235527 - Trieste: Chiara 3485161386 -
Mail: friuli@famiglieperaccoglienza.it